

SO 361 SUCHÝ POLDR - PZ JIH, SEVERNÍ ČÁST

SDRUŽENÝ OBJEKT

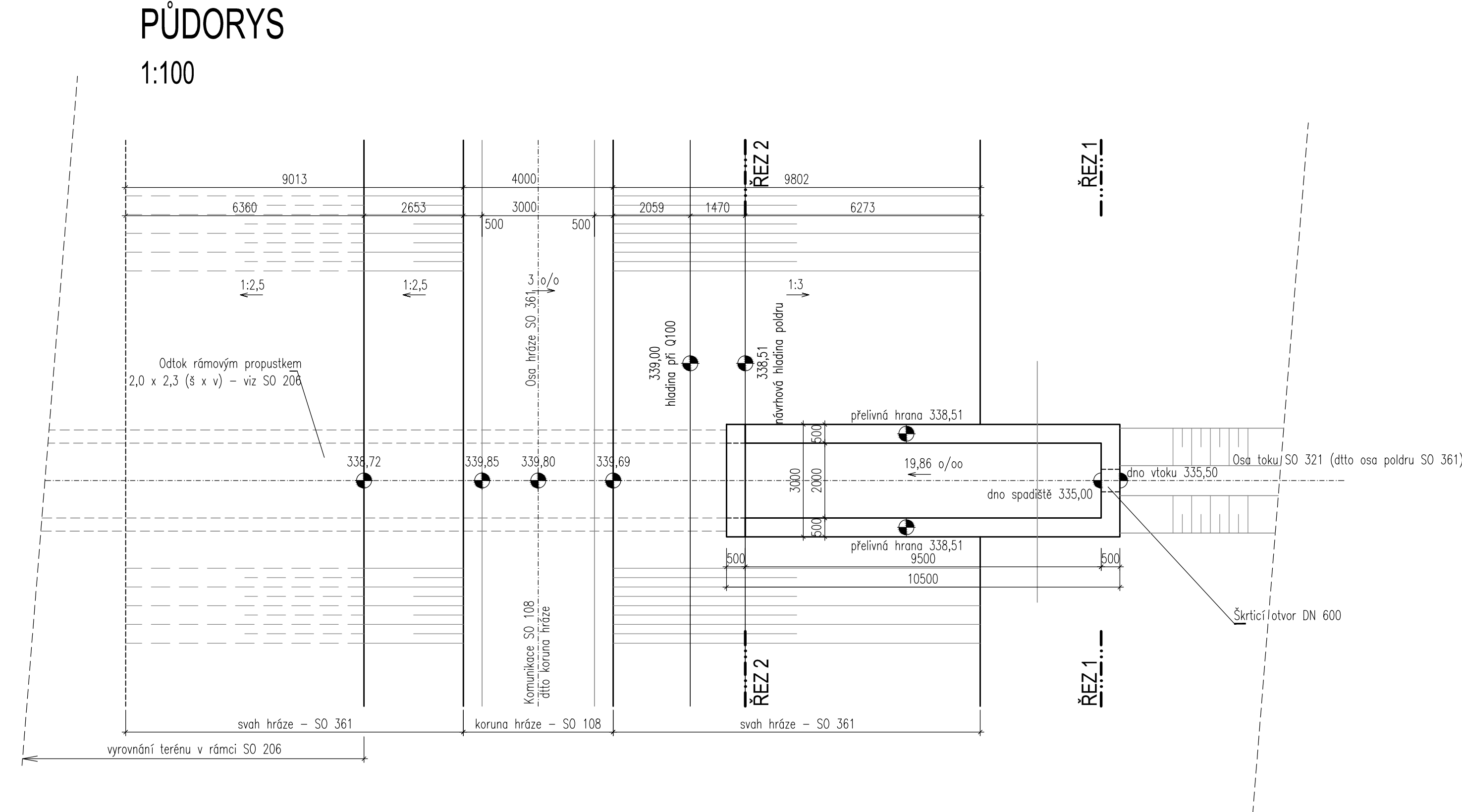

PODÉLNÝ ŘEZ V OSE OBJEKTU

1:100

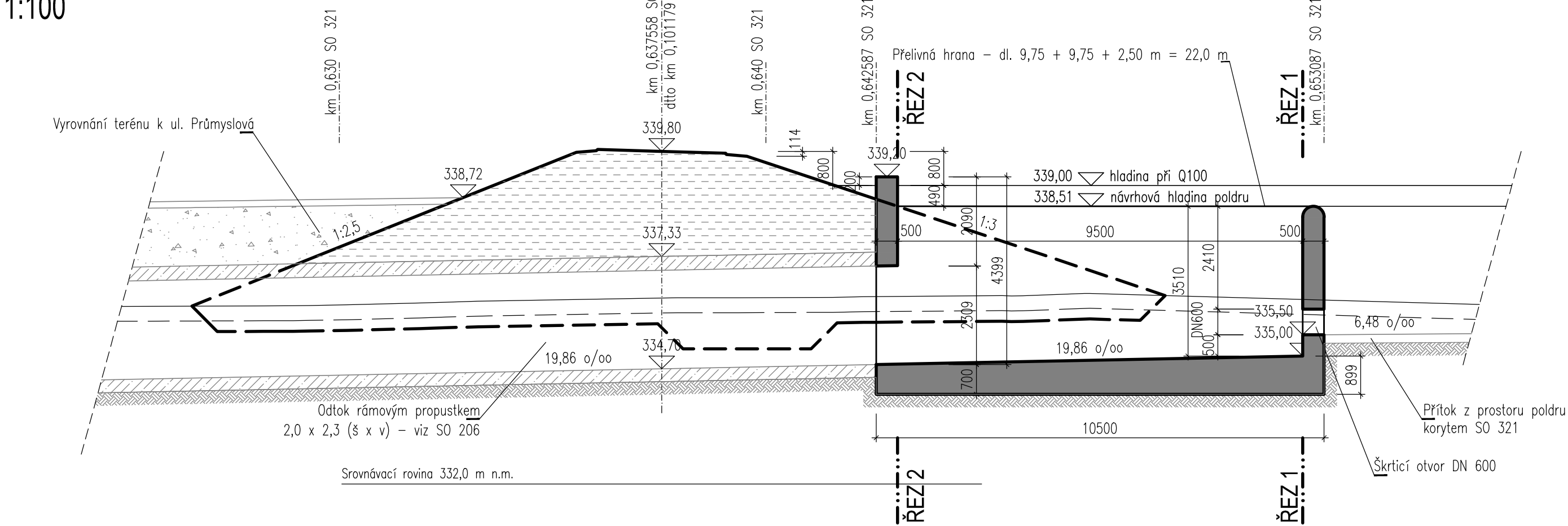

ŘEZ 1-1 - POHLED NA VTOKOVÉ ČELO

1:100

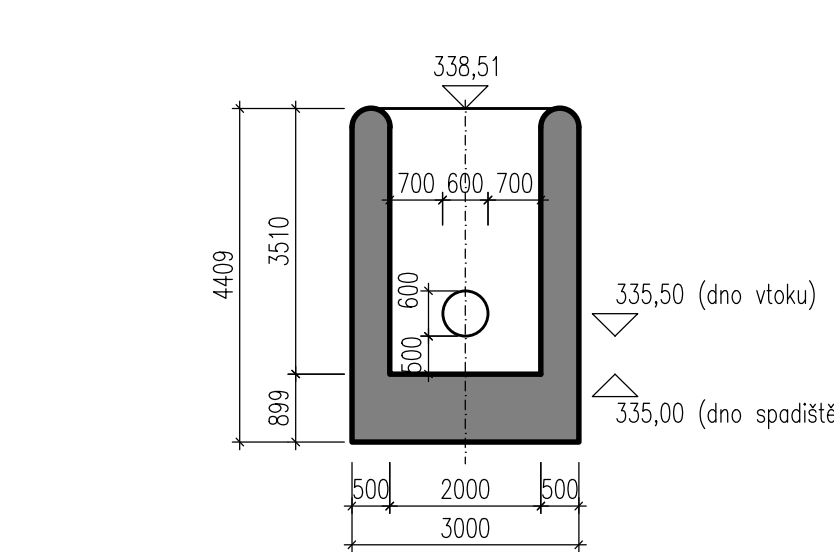

ŘEZ 2-2 - POHLED NA ODTOKOVÉ ČELO

1:100

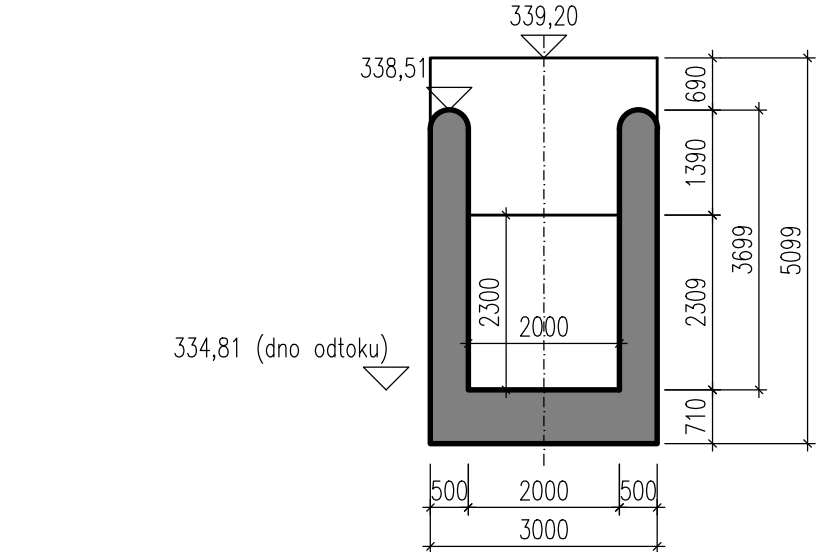

D.1 Stavební část

D.1.3.2 Objekty vodních toků

SO 361

Souřadnicový systém S-JTSK, Výškový systém Bpv

Objednatel: KRÁLOVÉHRADECKÝ KRAJ  
PIVOVARSKÉ NÁMĚSTÍ 1245  
500 03 HRADEC KRÁLOVÉ

KRÁLOVÉHRADECKÝ KRAJ

Hlavní inženýr projektu: Ing. Lukáš KOPEČEK  
Čís. akce: 17 289

Společnost PRAGOPROJEKT/M-PROJEKCE – rozvoj centrální a průmyslové zóny  
SPRÁVCE SPOLEČNOSTI: PRAGOPROJEKT  
PRAGOPROJEKT, a.s., K Ryšánce 1668/16, 147 54 Praha 4

SPOLEČNÍK SPOLEČNOSTI: M-PROJEKCE  
M-PROJEKCE s.r.o., Resslova 956, 500 02 Hradec Králové

Zhotovitel PD: PRAGOPROJEKT, a.s., K Ryšánce 1668/16, 147 54 Praha 4, IČ: 45272387, www.pragoprojekt.cz, datová schránka: 4kíř54  
Zpracovatelský útvar: Ateliér Praha I – K Ryšánce 1668/16, 147 54 Praha 4, Tel.: 226 066 111, E-mail: mailbox@pragoprojekt.cz

Navrh/vypracoval: Ing. Aleš MALÍNSKÝ  
podpis: [Signature]

Zodpovědný projektant: Ing. Aleš MALÍNSKÝ  
podpis: [Signature]

Ředitel ateliéru Praha I: Ing. Vl. Koníček

Technická kontrola: Petr ZLOŠKÝ  
podpis: [Signature]

Hlavní inženýr projektu: Ing. Lukáš KOPEČEK  
podpis: [Signature]

PRAGOPROJEKT

Kraj: KRÁLOVÉHRADECKÝ KRAJ	Číslo zakázky: 17 289 2
Místo stavby: SOLNICE – PZ JIH	Číslo akce: 17 289
Objednatel: KRÁLOVÉHRADECKÝ KRAJ; PIVOVARSKÉ NÁMĚSTÍ 1245; 500 03 HRADEC KRÁLOVÉ	Datum: 06/2021
Název stavby: „Rozvoj centrální průmyslové zóny a dopravní infrastruktury, Solnice - jih“ v rámci projektu „Rozšíření strategické průmyslové zóny Solnice - Kvasiny a zlepšení veřejné infrastruktury v Královéhradeckém regionu“	Formát: 5 x A4
Objekt: SO 361 SUCHÝ POLDR – PRŮMYSLOVÁ ZÓNA JIH, SEVERNÍ ČÁST	Měřítko: 1:100
Příloha: SDRUŽENÝ OBJEKT	Stupeň: PDPS
	Číslo přílohy: 6